



# CETA-CIEMAT Site Report

**Author:** Alfonso Pardo

**Event:** SLURM User Group Meeting 2018

**Place / Date:** Madrid, 26/09/2018

Who are we?

slurm  
workload manager



CENTRO EXTREMEÑO DE  
TECNOLOGÍAS AVANZADAS  
**CETA Ciemot**



"Una manera de hacer Europa"



**Ciemot**  
Centro de Investigaciones  
Energéticas, Medioambientales  
y Tecnológicas

GOBIERNO DE EXTREMADURA



# Who are we?

- **CETA-CIEMAT data center** is joint initiative with regional government of Extremadura.
- **Public** institution, financed by Spanish budgets (PGE) & European funds (FEDER).
- **Mission:** Consolidate and disseminate eScience and ITs, specially Grid and eInfrastructures.
- Offer our resources: Grid, Cloud, and HPC (GPUs, clusters, ...).
- Contribute to the effective expansion of eScience.
- Facilitate usage of resources.



# Who are we?



CENTRO EXTREMEÑO DE  
TECNOLOGÍAS AVANZADAS  
**CETA Ciemat**



# Who are we?



CENTRO EXTREMEÑO DE  
TECNOLOGÍAS AVANZADAS  
**CETA Ciemat**



"Una manera de hacer Europa"



GOBIERNO DE EXTREMADURA

# Our infrastructure

slurm  
workload manager



CENTRO EXTREMEÑO DE  
TECNOLOGÍAS AVANZADAS  
**CETA Ciemot**



"Una manera de hacer Europa"



**Ciemot**  
Centro de Investigaciones  
Energéticas, Medioambientales  
y Tecnológicas

GOBIERNO DE EXTREMADURA



# Our infrastructure

- **Computing:**
  - For grid
  - For CPU/GPGPU
- **Storage:**
  - Lustre
- **Networks:**
  - Ethernet
  - Infiniband
  - Fibre channel
- Free cooling
- Redundancy



# Our infrastructure

- **Computing HPC:**
  - **GPGPU:**
    - 17 nodes x 2 TESLA
    - 32 nodes x 2 FERMI
    - 8 nodes KEPLER
  - **PHI:**
    - 2 nodes x 2 PHI
  - **CPU:**
    - 48 nodes

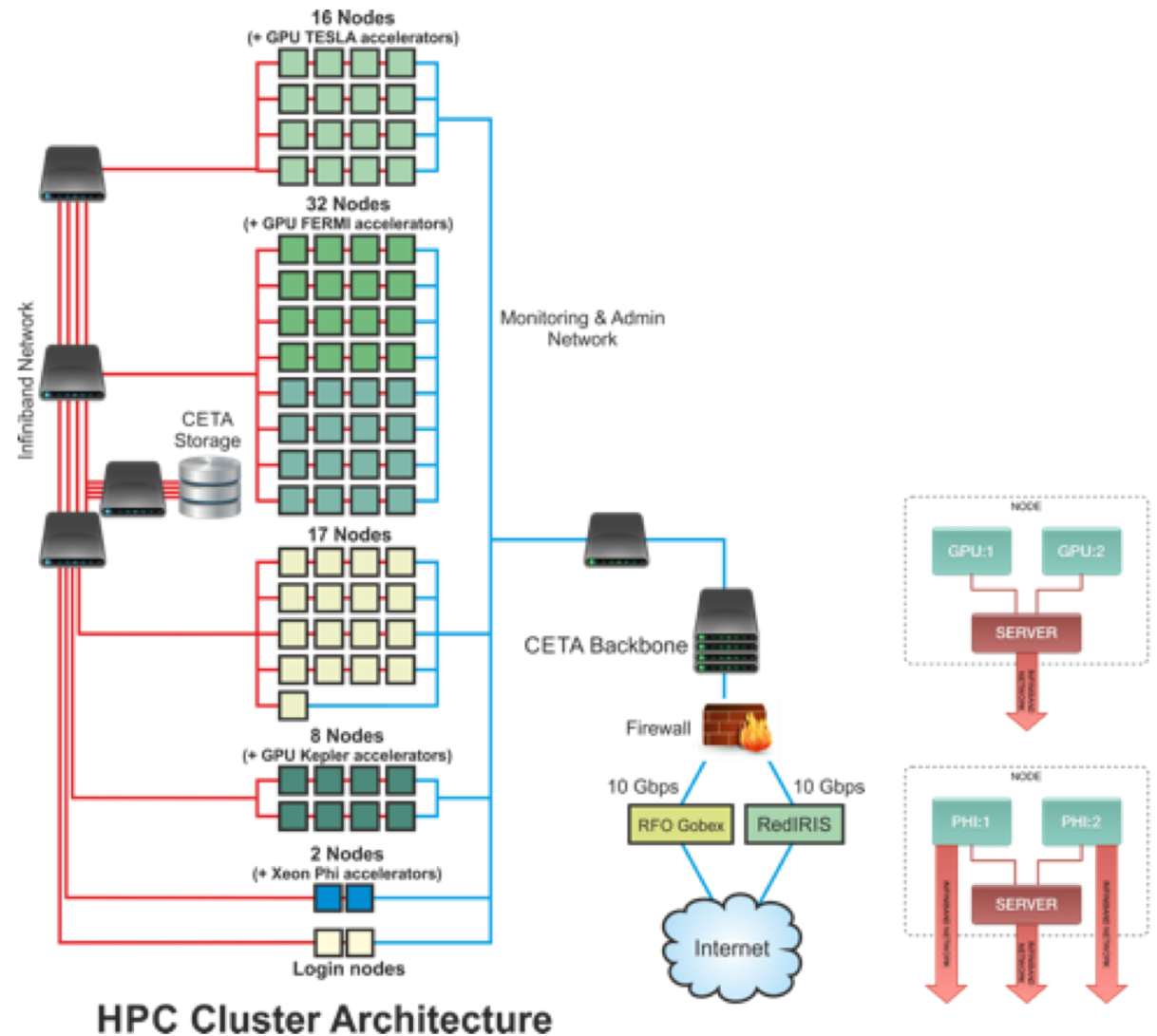

# Our infrastructure

- **Storage:**

- +500TB (RAID5 + HotSpare)
- 2 Tape library for backups / HSM
- CEPH (in progress)



- **Network**

- 10 Gb Ethernet backbone
- RedIris Nova internet connection (10Gb/s) and Regional wide-area network (10Gb/s)
- Infiniband connection in the cluster
- Lustre storage by fibre channel and SAS



# Our infrastructure

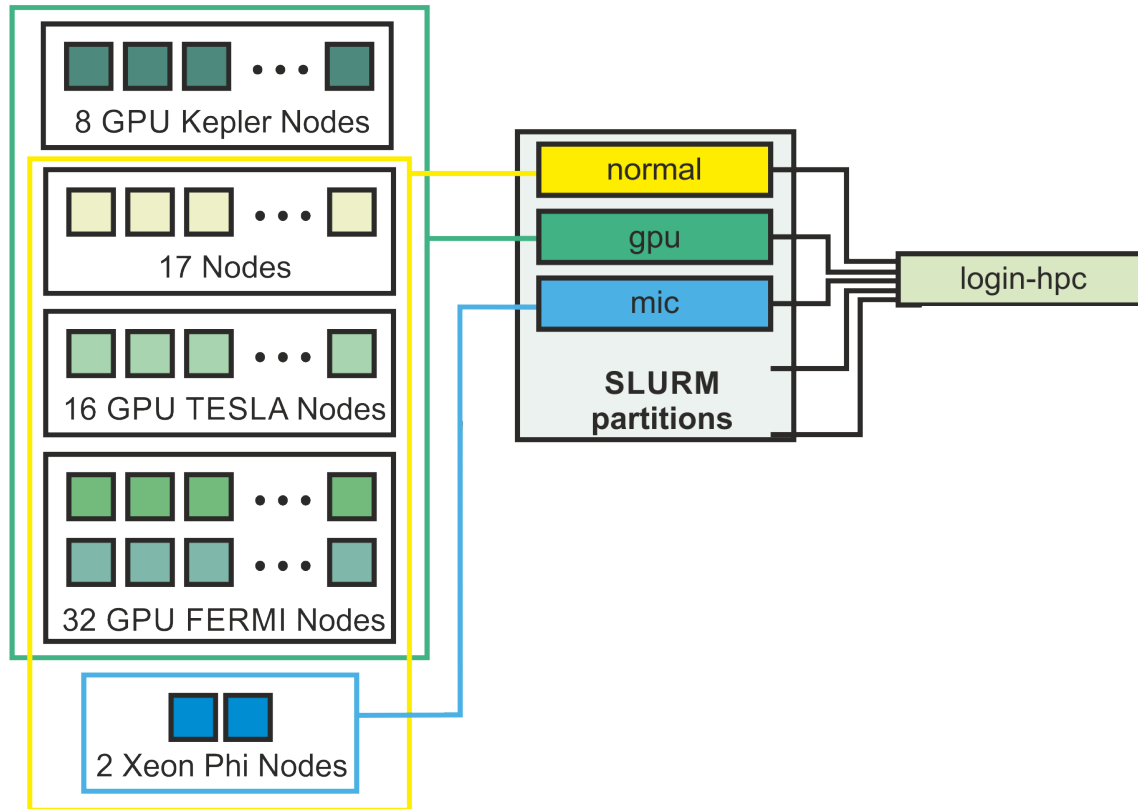

## Partitions:

- normal: x86 architecture without accelerators only CPU.
- gpu: x86 architecture with Nvidia CUDA accelerators: Tesla, Fermi, Kepler
- mic: x86 architecture with Xeon PHI accelerators.



# Our infrastructure

- **Configuration:**

- Version 16.05 (update soon)
- 2 slurmctl nodes
  - Native active/passive mode
- 1 front-end login node
- Munge encryption
- Mysql, LDAP, Xdmod,...
- Libraries by modules
- Job priority multifactor
- High qualify staff:

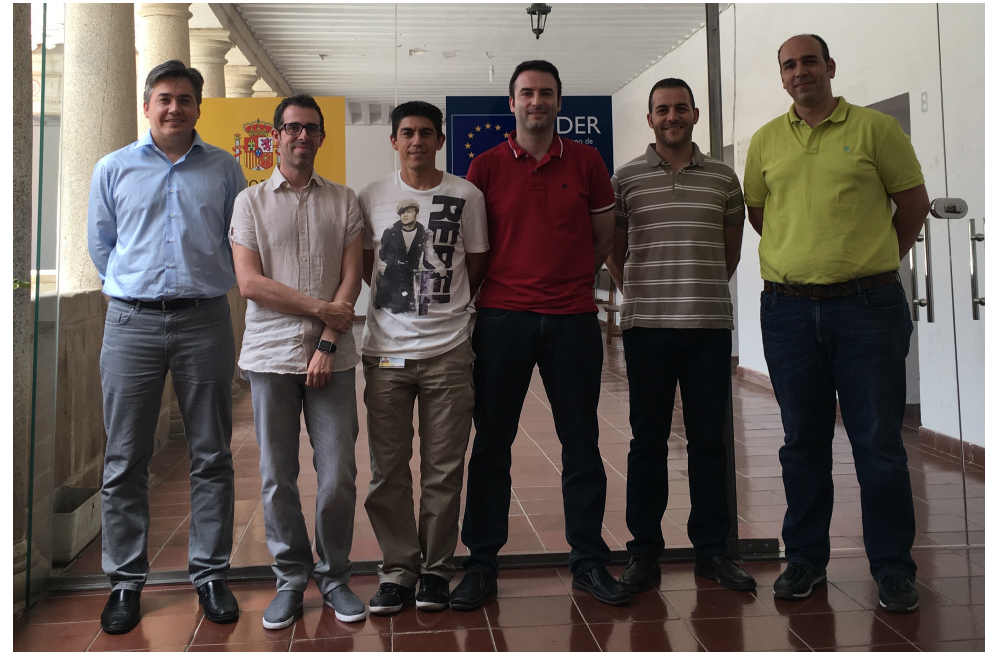

# Slurm deployment

slurm  
workload manager



CENTRO EXTREMEÑO DE  
TECNOLOGÍAS AVANZADAS  
**CETA Ciemot**



"Una manera de hacer Europa"



**Ciemot**  
Centro de Investigaciones  
Energéticas, Medioambientales  
y Tecnológicas

GOBIERNO DE EXTREMADURA

# Deploying SLURM by puppet

- Puppet:

```
CETA SLURM server config private class
# @author CETA
#
# @example Class declaration:
#   include slurm::server::config
#
class slurm::server::config {
  # Get config from Hiera (same as client)
  $slurm_config = $slurm::params::slurm_config
  $slurmdb_config = $slurm::params::slurmdb_config
  $slurmdb_password = $slurm::params::slurmdb_password
  $slurm_server = true

  if $slurm::server::config_manage {

    file { ['slurm-config']:
      ensure => file,
      path => "${slurm::params::slurm_config_dir}/slurm.conf",
      content => template("${slurm::params::module_name}/slurm.conf.erb"),
      owner => 'root',
      group => 'root',
    }

    file { ['slurmdb-config']:
      ensure => file,
      path => "${slurm::params::slurm_config_dir}/slurmdb.conf",
      content => template("${slurm::params::module_name}/slurmdb.conf.erb"),
      owner => 'root',
      group => 'root',
      mode => '0640',
    }

    file { ['slurm-epilog-dir']:
      ensure => directory,
      path => "${slurm::params::slurm_config_dir}/epilog.d",
      mode => '0644',
      owner => 'root',
      group => 'root',
    }->

    file { "${slurm::params::slurm_config_dir}/epilog.d/slurm.epilog.clean":
```

```
class slurm::server::service {
  if $slurm::server::service_manage {
    if $slurm::server::service_enabled {
      $service_ensure = 'running'
    } else {
      $service_ensure = 'stopped'
    }
  } else {
    $service_ensure = undef
  }

  if $slurm::server::service_manage {
    # Munge service
    service { $slurm::params::munge_service_name:
      ensure => $slurm::params::munge_service_ensure,
      name => $slurm::params::munge_service_name,
      enable => $slurm::server::munge_service_enabled,
      provider => $slurm::server::munge_service_provider,
    }->

    # slurm service
    service { $module_name:
      ensure => $service_ensure,
      name => $slurm::server::service_name,
      enable => $slurm::server::service_enabled,
      provider => $slurm::server::service_provider,
      require => Service[$slurm::params::munge_service_name],
    }

    # slurmdb service
    service { $slurm::server::slurmdb_service_name:
      ensure => $service_ensure,
      name => $slurm::server::slurmdb_service_name,
      enable => $slurm::server::slurmdb_service_enabled,
      provider => $slurm::server::slurmdb_service_provider,
```

```
CETA SLURM client installation & configuration
# @author CETA
#
# @example Class declaration:
#   include slurm::client
#
# @param package_manage [Boolean] true if the module manages the package
# @param package_name [String] package name
# @param package_ensure [String] 'present' to be installed
# @param install_options [String] install options for package resource
# @param service_manage [Boolean] true if the module manages the service
# @param service_enabled [Boolean] true if the service should run at boot
# @param service_name [String] service name
# @param service_provider [String] service provider to use
# @param config_manage [Boolean] true if the module manages the config
# @param supremm_enabled [Boolean] true if want to install supremm
# @param supremm_packages [String] array of supremm required packages
# @param slurmdb_password [String] Job completion password
class slurm::client {
  $package_manage = $slurm::params::client_package_manage,
  $package_name = $slurm::params::client_package_name,
  $package_ensure = $slurm::params::client_package_ensure,
  $install_options = undef,
  $service_manage = $slurm::params::service_manage,
  $service_enabled = $slurm::params::service_enabled,
  $service_name = $slurm::params::client_service_name,
  $service_provider = $slurm::params::service_provider,
  $config_manage = $slurm::params::config_manage,
  $supremm_enabled = $slurm::params::supremm_enabled,
  $supremm_packages = undef,
  $slurmdb_password = $slurm::params::slurmdb_password,
  inherits slurm::params {

  include '::slurm::client::install'
  include '::slurm::client::config'
  include '::slurm::client::service'
```



CENTRO EXTREMEÑO DE  
TECNOLOGÍAS AVANZADAS  
**CETA Cimat**



GOBIERNO DE EXTREMADURA

# Puppet. Do yo know about it?

- Puppet is designed to manage configurations.
- The user describes system resources and their state, using Puppet's declarative language.
- This information is stored in files called "Puppet manifests".
- Puppet discovers the system information via a utility called Facter, and compiles the Puppet manifests into a system-specific catalog containing resources and resource dependency.
- Any actions taken by Puppet are then reported.
- The resource abstraction layer enables administrators to describe the configuration in high-level terms, such packages without the need to specify OS specific commands (such as rpm, yum, apt).



# Slurm deployment

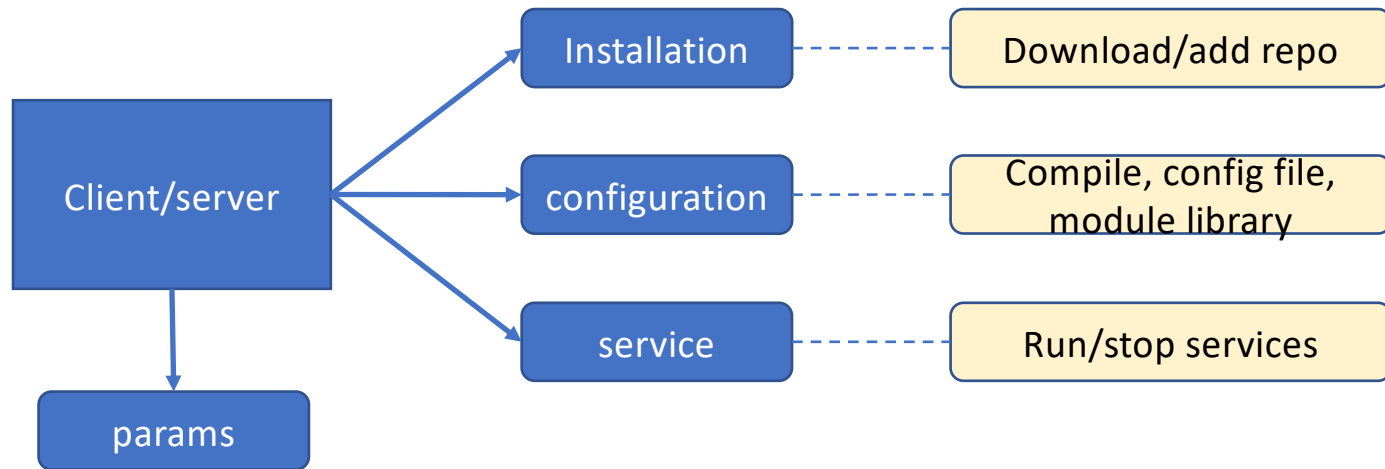
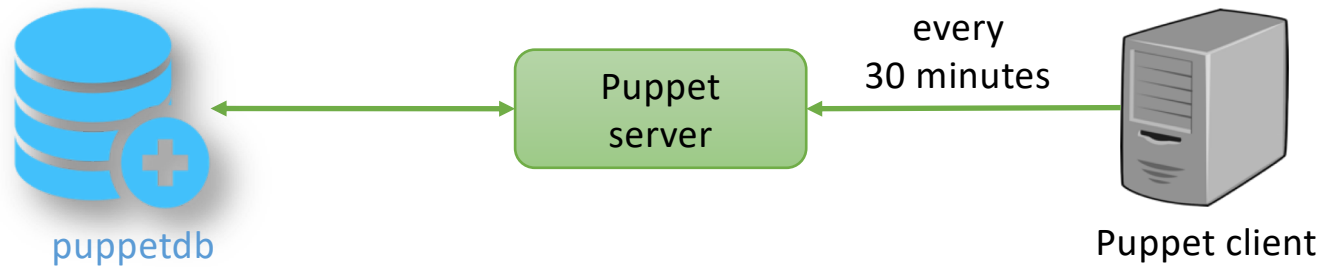

CENTRO EXTREMEÑO DE  
TECNOLOGÍAS AVANZADAS  
**CETA Ciemat**



GOBIERNO DE EXTREMADURA

# Slurm deployment

- **Puppet:**
  - **Installation by puppet**
    - Login
    - Slurm server
    - Slurm nodes
    - Installation libraries (different versions)
    - Installation flavors of MPI (and versions)
    - Installation Mysql (slurmdb)
    - Installation Xdmod
  - **Parameters of installation on a YAML**
- **New “functional” cluster → 1-2 hours (depends cpu/network/hdd/puppet server)**  
(1 Login, 76 Nodes, 65 module libraries, 2 slurm HA, mysql)



# Accounting and stats about Slurm

slurm  
workload manager



CENTRO EXTREMEÑO DE  
TECNOLOGÍAS AVANZADAS  
**CETA Ciemot**



"Una manera de hacer Europa"



**Ciemot**  
Centro de Investigaciones  
Energéticas, Medioambientales  
y Tecnológicas

GOBIERNO DE EXTREMADURA







# Accounting and stat

- **Stats/Accounts:**
  - Based on Xdmod / SlurmDB / Tableau / Dclogs (“Data Center Logs”)

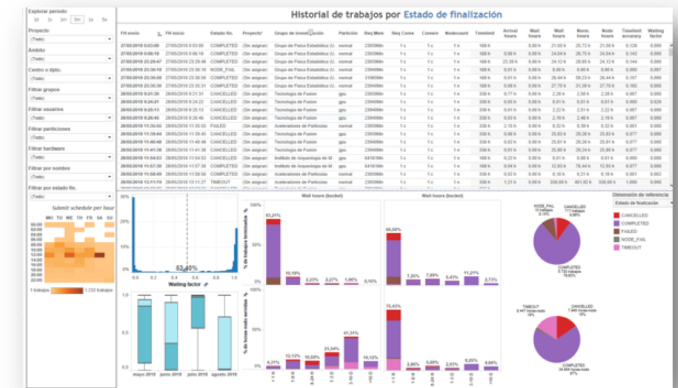
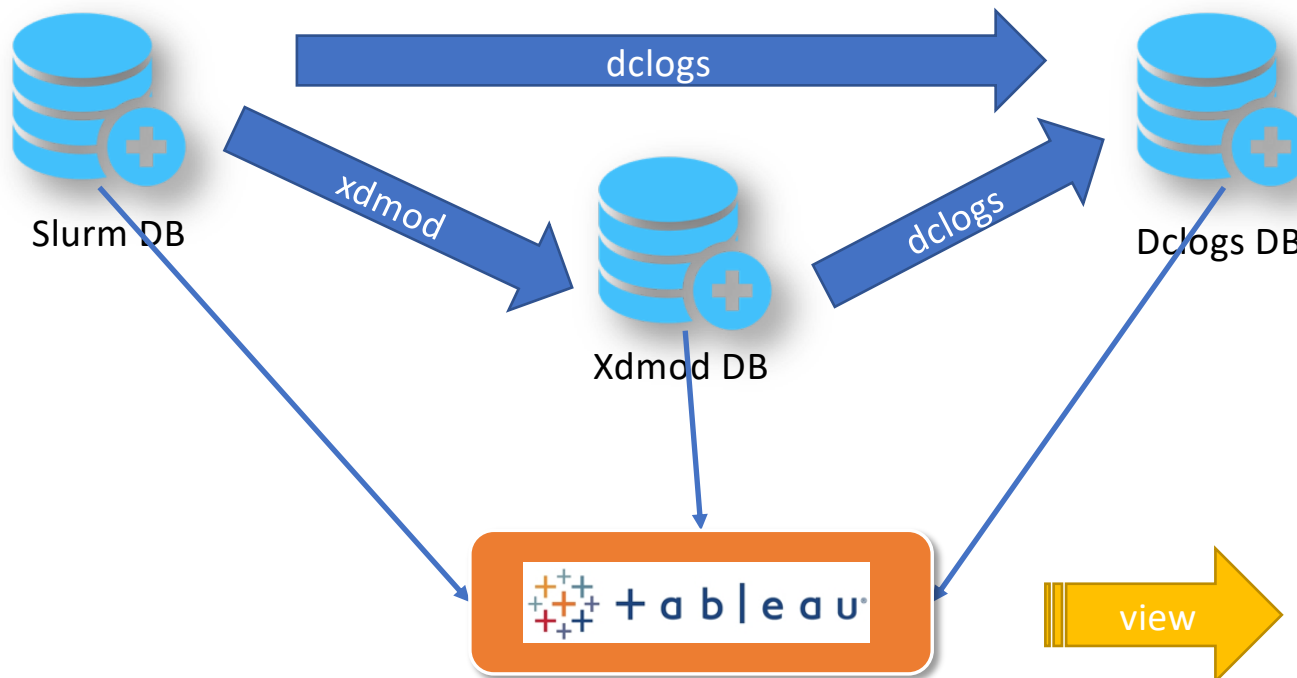

**Dashboard** Trazado

Vista previa del dispositivo

**Tamaño**  
Automático

**Hojas**

- Job facts
- Job hourly calendar
- Job stats - Wait hours
- Job stats
- Waiting factor hist
- Job stats - Wall hours
- Waiting factor evol

**Objetos**

- Horizontal
- Imagen
- Vertical
- Página web
- Texto
- En blanco

Mosaico Flotante

Mostrar titulo de dashboard

**Explorar periodo**  
1d 1s 1m 3m 1a 5a

Proyecto: (Todo)

Ámbito: (Todo)

Centro o dpto.: (Todo)

Filtrar grupos: (Todo)

Filtrar usuarios: (Todo)

Filtrar particiones: (Todo)

Filtrar hardware: (Todo)

Filtrar por nombre: (Todo)

Filtrar por estado fin.: (Todo)

**Submit schedule per hour**

## Historial de trabajos por Estado de finalización

Envio	FH inicio	Estado fin.	Proyecto'	Grupo de investigación	Partición	Req Mem	Req Cores	Cores/n	Nodecount	Timelimit	Arrival hours	Wait hours	Wall hours	Norm. hours	Node hours	Timelimit accuracy	Waiting factor
27/05/2018 0:03:00	27/05/2018 0:03:00	COMPLETED	(Sin asignar)	Grupo de Fisica Estadística (U..	normal	23939Mn	1 c	1 c	1 n	168 h		0,00 h	21,50 h	25,72 h	21,50 h	0,128	0,000
27/05/2018 0:06:18	27/05/2018 0:06:18	COMPLETED	(Sin asignar)	Grupo de Fisica Estadística (U..	normal	23939Mn	1 c	1 c	1 n	168 h	0,06 h	0,00 h	24,04 h	28,75 h	24,04 h	0,143	0,000
27/05/2018 23:29:47	27/05/2018 23:29:48	COMPLETED	(Sin asignar)	Grupo de Fisica Estadística (U..	normal	23939Mn	1 c	1 c	1 n	168 h	23,39 h	0,00 h	24,12 h	28,85 h	24,12 h	0,144	0,000
27/05/2018 23:30:18	27/05/2018 23:30:19	NODE_FAIL	(Sin asignar)	Grupo de Fisica Estadística (U..	normal	23940Mn	1 c	1 c	1 n	168 h	0,01 h	0,00 h	0,00 h	0,00 h	0,00 h	0,000	0,097
27/05/2018 23:30:58	27/05/2018 23:30:58	COMPLETED	(Sin asignar)	Grupo de Fisica Estadística (U..	normal	31985Mn	1 c	1 c	1 n	168 h	0,01 h	0,00 h	26,44 h	59,23 h	26,44 h	0,157	0,000
27/05/2018 23:35:30	27/05/2018 23:35:31	COMPLETED	(Sin asignar)	Grupo de Fisica Estadística (U..	normal	23940Mn	1 c	1 c	1 n	168 h	0,08 h	0,00 h	27,70 h	31,39 h	27,70 h	0,165	0,000
28/05/2018 9:21:30	28/05/2018 9:21:31	CANCELLED	(Sin asignar)	Tecnologia de Fusión	gpu	23939Mn	1 c	1 c	1 n	336 h	9,77 h	0,00 h	2,28 h	2,58 h	2,28 h	0,007	0,000
28/05/2018 9:24:21	28/05/2018 9:24:22	CANCELLED	(Sin asignar)	Tecnologia de Fusión	gpu	23940Mn	1 c	1 c	1 n	336 h	0,05 h	0,00 h	0,01 h	0,01 h	0,01 h	0,000	0,026
28/05/2018 9:25:13	28/05/2018 9:25:13	CANCELLED	(Sin asignar)	Tecnologia de Fusión	gpu	23940Mn	1 c	1 c	1 n	336 h	0,01 h	0,00 h	2,22 h	2,51 h	2,22 h	0,007	0,000
28/05/2018 9:26:45	28/05/2018 9:26:46	CANCELLED	(Sin asignar)	Tecnologia de Fusión	gpu	23940Mn	1 c	1 c	1 n	336 h	0,03 h	0,00 h	2,19 h	2,48 h	2,19 h	0,007	0,000
28/05/2018 11:35:55	28/05/2018 11:35:55	FAILED	(Sin asignar)	Aceleradores de Particulas	normal	23939Mn	1 c	1 c	1 n	336 h	2,15 h	0,00 h	0,32 h	0,39 h	0,32 h	0,001	0,000
28/05/2018 11:39:44	28/05/2018 11:39:45	CANCELLED	(Sin asignar)	Tecnologia de Fusión	gpu	23939Mn	1 c	1 c	1 n	336 h	0,06 h	0,00 h	25,83 h	29,28 h	25,83 h	0,077	0,000
28/05/2018 11:40:48	28/05/2018 11:40:48	CANCELLED	(Sin asignar)	Tecnologia de Fusión	gpu	23940Mn	1 c	1 c	1 n	336 h	0,02 h	0,00 h	25,81 h	29,26 h	25,81 h	0,077	0,000
28/05/2018 11:41:38	28/05/2018 11:41:38	CANCELLED	(Sin asignar)	Tecnologia de Fusión	gpu	23940Mn	1 c	1 c	1 n	336 h	0,01 h	0,00 h	25,80 h	29,24 h	25,80 h	0,077	0,000
28/05/2018 11:54:53	28/05/2018 11:54:53	CANCELLED	(Sin asignar)	Instituto de Arqueologia de M..	gpu	64161Mn	1 c	1 c	1 n	168 h	0,22 h	0,00 h	0,01 h	0,08 h	0,01 h	0,000	0,000
28/05/2018 11:57:30	28/05/2018 11:57:30	COMPLETED	(Sin asignar)	Instituto de Arqueologia de M..	gpu	64161Mn	1 c	1 c	1 n	168 h	0,04 h	0,00 h	12,93 h	76,44 h	12,93 h	0,077	0,000
28/05/2018 11:58:49	28/05/2018 11:58:50	COMPLETED	(Sin asignar)	Aceleradores de Particulas	normal	23939Mn	1 c	1 c	1 n	336 h	0,02 h	0,00 h	0,18 h	0,21 h	0,18 h	0,001	0,002
28/05/2018 13:11:19	28/05/2018 13:11:27	TIMEOUT	(Sin asignar)	Aceleradores de Particulas	normal	23939Mn	1 c	1 c	1 n	336 h	1,21 h	0,00 h	336,00 h	401,92 h	336,00 h	1,000	0,000

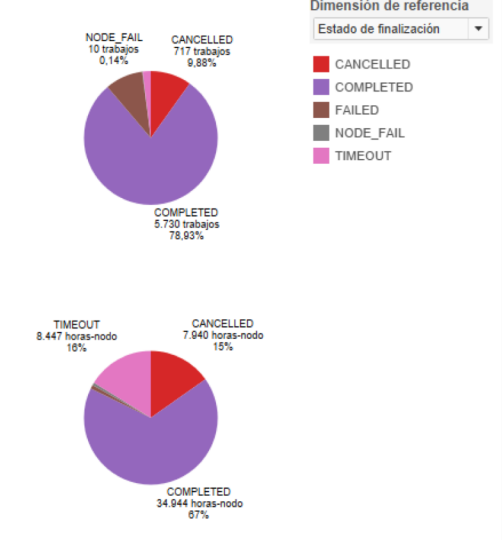
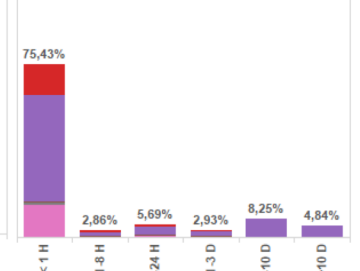
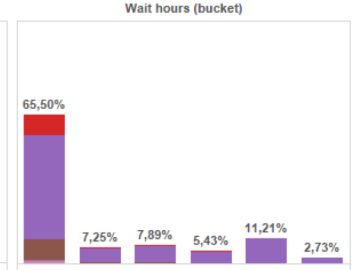
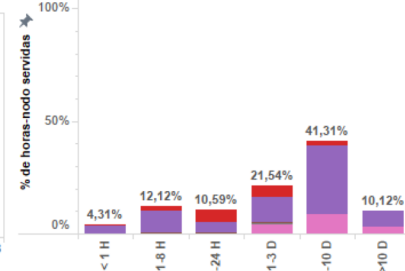
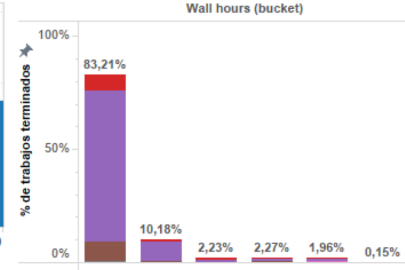
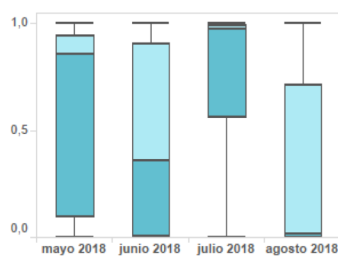
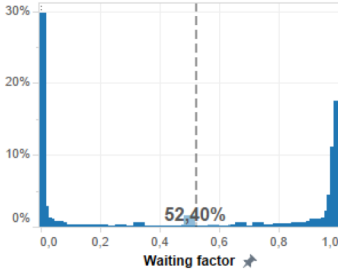

**Dashboard** Trazado

Vista previa del dispositivo

**Tamaño**  
Automático

**Hojas**

- Accounting HPC (gantt)
- Accounting HPC (tabla)

**Objetos**

- Horizontal
- Vertical
- Imagen
- Página web
- Texto
- En blanco

Mosaico Flotante

Mostrar titulo de dashboard

**Periodo de estudio**  
últimos tres meses

**Origen de muestras**  
01/01/2017

**Identificar slots por**  
grupo de investigación

**Filtrar ámbitos ...**  
(Todo)

**Filtrar entidades ...**  
(Todo)

**Filtrar grupos ...**  
(Todo)

**Filtrar usuarios ...**  
(Todo)

**Filtrar racks ...**  
(Todo)

**Filtrar nodos ...**  
(Todo)

**Valores de accounting**

- % de explotación
- Aceleración vs. Euler
- Duración media por job
- Eta Cpu
- Eta Gpu
- Horas-core normalizadas
- Horas-core servidas
- Horas-gpu servidas
- Horas-nodo servidas
- Max GPUs por job y nodo
- Máx GPUs por nodo
- Máx cores asignados por nodo
- Máx cores por job y nodo
- Máx duración por job
- Máx jobs por nodo
- Máx nodos por job
- Máx tiempo de espera por job
- Nº de GPUs
- Nº de cores
- Nº de jobs
- Nº de nodos
- Nº de slots
- Nº de usuarios
- Tiempo de espera por job

### Accounting por nodos y grupo de investigación, últimos tres meses

	Nº de usuarios	Nº de slots	Nº de jobs	Nº de cores	Nº de nodos	Nº de GPUs	Máx jobs por nodo	Máx GPUs por nodo	Máx cores por job y nodo	Máx duración por job	Máx tiempo de espera por job	Duración media por job	Tiempo de espera por job	Horas-core servidas	Horas-core normalizadas	Horas-gpu servidas	Horas-nodo servidas	Eta Cpu	Eta Gpu	Aceleración vs. Euler	% de explotación
<b>Total general</b>	29	14.450	14.657	1.268	101	108	5	2	24	940 h	432 h	3,8 h	13,5 h	431.228	1.208.334	43.657	51.158	0,700	0,794	2,8x	27,80%
RACK BC	20	1.136	1.136	128	16	32	1	2	14	901 h	157 h	12,1 h	2,9 h	65.899	74.697	2.735	12.999	0,597	0,501	1,1x	44,71%
RACK BD	21	5.344	5.344	320	32	60	1	2	12	663 h	155 h	2,3 h	2,6 h	78.649	92.118	18.725	10.350	0,628	0,961	1,2x	18,32%
RACK BE	11	114	114	24	2	0	1	0	12	940 h	15 h	22,5 h	1,3 h	30.036	69.974	0	1.781	0,976		2,3x	55,06%
RACK DA	22	7.180	7.180	576	40	16	1	2	24	597 h	432 h	3,0 h	24,2 h	149.937	397.855	22.197	20.305	0,429	0,920	2,7x	27,86%
RACK DB	15	676	883	220	11	0	5	0	20	669 h	349 h	6,9 h	8,5 h	106.707	573.691	0	5.723	0,872		5,4x	29,46%

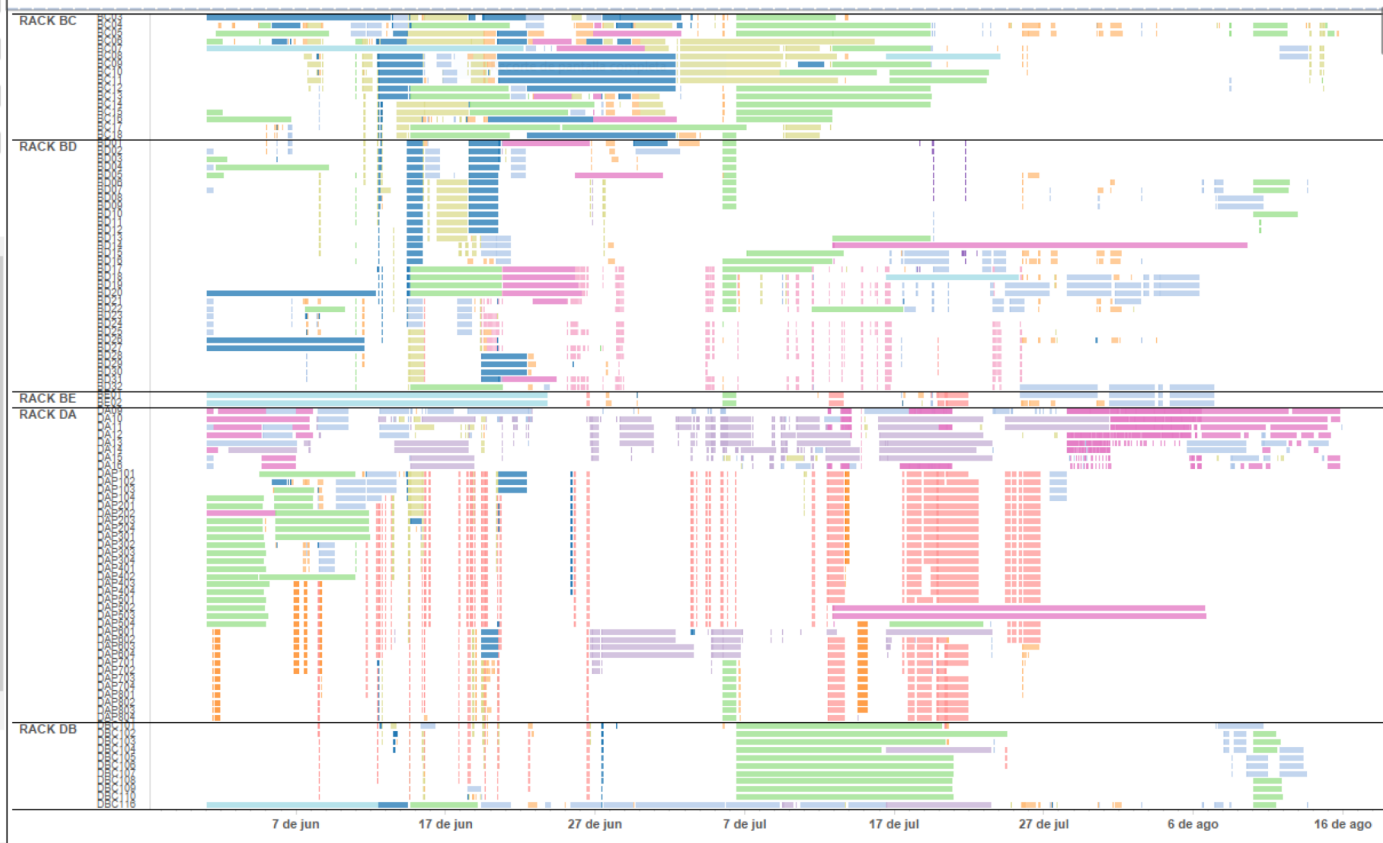

**Identidad:**

- Aceleradores de Partículas
- Astrofísica de Partículas
- Bioinformatic and HPC (UCA..)
- Centro de Biología Molecular (...)
- CETA
- Contaminacion Atmosferica
- Dept. Ingeniería y Ciencia de ...
- Desalacion Solar
- Grupo de Física Estadística (U..)
- Grupo de Ingeniería de Medio..
- Instituto de Arqueología de M..
- Inteligencia Artificial e Ingenie..
- Oncología Molecular
- RSTOR\*
- Sistemas de Concentracion S..
- Tecnología de Fusion
- Unidad de Eolica
- Unknown

**Dashboard** Trazado

Vista previa del dispositivo

**Tamaño**  
Automático

**Hojas**

- Cumuled demand per day
- Used nodes per day
- Cumuled demand monthly tree
- Calendario estados

**Objetos**

- Horizontal
- Imagen
- Vertical
- Página web
- Texto
- En blanco

Mosaico Flotante

Mostrar título de dashboard

**Periodo de estudio**  
últimos tres meses

**Origen de muestras**  
01/01/2017

**Mostrar potencial en espera**  
Falso

**Demanda acumulada**  
horas-nodo servidas

**Dimensión de referencia**  
Grupo de investigación

**Account**  
(Todo)

**Ambito**  
(Todo)

**Centros o dptos.**  
(Todo)

**Grupo de investigación**  
(Todo)

**Filtrar usuarios**  
(Todo)

- Aceleradores de Particulas
- Astrofisica de Particulas
- Bioinformatics and HPC (UCAM)
- Centro de Biología Molecular (CSIC)
- CETA
- Contaminacion Atmosferica
- Dept. Ingenieria y Ciencia de Comput.
- Desalacion Solar
- Grupo de Fisica Estadística (UEX)
- Grupo de Ingenieria de Medios (UEX)
- Instituto de Arqueología de Merida (C..
- Inteligencia Artificial e Ingenieria del ..
- Oncología Molecular
- RSTOR\*
- Sistemas de Concentracion Solar
- Tecnología de Fusion
- Unidad de Eolica
- Unknown

## Utilización de recursos por Grupo de investigación, últimos tres meses

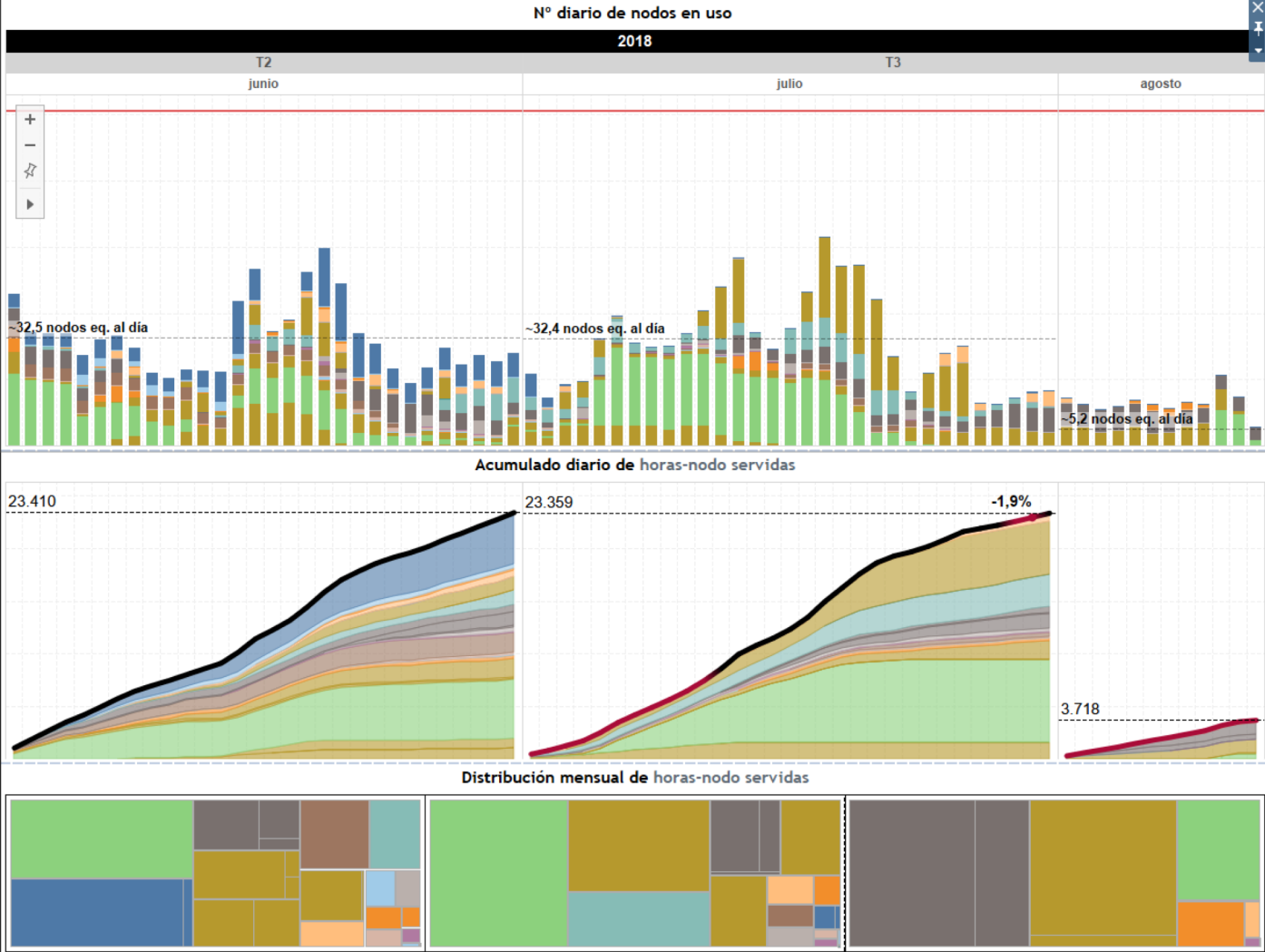

**Umbral sociedad**  
80%

Mo Tu We Th Fr Sa Su

18W22							
18W23							
18W24							
18W25							
18W26							
18W27							
18W28							
18W29							
18W30							
18W31							
18W32							

EXTRA LIMITING  
UNDERUSED

**Dashboard** Trazado

Vista previa del dispositivo

**Tamaño**  
Automático

**Hojas**

- Job facts
- Job hourly calendar
- Job stats - Wait hours
- Job stats
- Waiting factor hist
- Job stats - Wall hours
- Waiting factor evol

**Objetos**

- Horizontal
- Imagen
- Vertical
- Página web
- Texto
- En blanco

Mosaico Flotante

Mostrar título de dashboard

**Explorar periodo**  
1d 1s 1m 3m 1a 5a

**Proyecto**  
(Todo)

**Ámbito**  
(Todo)

**Centro o dpto.**  
(Todo)

**Filtrar grupos**  
(Todo)

**Filtrar usuarios**  
(Todo)

**Filtrar particiones**  
(Todo)

**Filtrar hardware**  
(Todo)

**Filtrar por nombre**  
(Todo)

**Filtrar por estado fin.**  
(Todo)

**Submit schedule per hour**

1 trabajos 1,232 trabajos

## Historial de trabajos por Estado de finalización

FH envío	FH inicio	Estado fin.	Proyecto'	Grupo de investigación	Partición	Req Mem	Req Cores	Cores/n	Nodecount	Timelimit	Arrival hours	Wait hours	Wall hours	Norm. hours	Node hours	Timelimit accuracy	Waiting factor
27/05/2018 0:03:00	27/05/2018 0:03:00	COMPLETED	(Sin asignar)	Grupo de Fisica Estadística (U..	normal	23939Mn	1 c	1 c	1 n	168 h		0,00 h	21,50 h	25,72 h	21,50 h	0,128	0,000
27/05/2018 0:06:18	27/05/2018 0:06:18	COMPLETED	(Sin asignar)	Grupo de Fisica Estadística (U..	normal	23939Mn	1 c	1 c	1 n	168 h	0,06 h	0,00 h	24,04 h	28,75 h	24,04 h	0,143	0,000
27/05/2018 23:29:47	27/05/2018 23:29:48	COMPLETED	(Sin asignar)	Grupo de Fisica Estadística (U..	normal	23939Mn	1 c	1 c	1 n	168 h	23,39 h	0,00 h	24,12 h	28,85 h	24,12 h	0,144	0,000
27/05/2018 23:30:18	27/05/2018 23:30:19	NODE_FAIL	(Sin asignar)	Grupo de Fisica Estadística (U..	normal	23940Mn	1 c	1 c	1 n	168 h	0,01 h	0,00 h	0,00 h	0,00 h	0,00 h	0,000	0,097
27/05/2018 23:30:58	27/05/2018 23:30:58	COMPLETED	(Sin asignar)	Grupo de Fisica Estadística (U..	normal	31985Mn	1 c	1 c	1 n	168 h	0,01 h	0,00 h	26,44 h	59,23 h	26,44 h	0,157	0,000
27/05/2018 23:35:30	27/05/2018 23:35:31	COMPLETED	(Sin asignar)	Grupo de Fisica Estadística (U..	normal	23940Mn	1 c	1 c	1 n	168 h	0,08 h	0,00 h	27,70 h	31,39 h	27,70 h	0,165	0,000
28/05/2018 9:21:30	28/05/2018 9:21:31	CANCELLED	(Sin asignar)	Tecnologia de Fusion	gpu	23939Mn	1 c	1 c	1 n	336 h	9,77 h	0,00 h	2,28 h	2,58 h	2,28 h	0,007	0,000
28/05/2018 9:24:21	28/05/2018 9:24:22	CANCELLED	(Sin asignar)	Tecnologia de Fusion	gpu	23940Mn	1 c	1 c	1 n	336 h	0,05 h	0,00 h	0,01 h	0,01 h	0,01 h	0,000	0,026
28/05/2018 9:25:13	28/05/2018 9:25:13	CANCELLED	(Sin asignar)	Tecnologia de Fusion	gpu	23940Mn	1 c	1 c	1 n	336 h	0,01 h	0,00 h	2,22 h	2,51 h	2,22 h	0,007	0,000
28/05/2018 9:26:45	28/05/2018 9:26:46	CANCELLED	(Sin asignar)	Tecnologia de Fusion	gpu	23940Mn	1 c	1 c	1 n	336 h	0,03 h	0,00 h	2,19 h	2,48 h	2,19 h	0,007	0,000
28/05/2018 11:35:55	28/05/2018 11:35:55	FAILED	(Sin asignar)	Aceleradores de Particulas	normal	23939Mn	1 c	1 c	1 n	336 h	2,15 h	0,00 h	0,32 h	0,39 h	0,32 h	0,001	0,000
28/05/2018 11:39:44	28/05/2018 11:39:45	CANCELLED	(Sin asignar)	Tecnologia de Fusion	gpu	23939Mn	1 c	1 c	1 n	336 h	0,06 h	0,00 h	25,83 h	29,28 h	25,83 h	0,077	0,000
28/05/2018 11:40:48	28/05/2018 11:40:48	CANCELLED	(Sin asignar)	Tecnologia de Fusion	gpu	23940Mn	1 c	1 c	1 n	336 h	0,02 h	0,00 h	25,81 h	29,26 h	25,81 h	0,077	0,000
28/05/2018 11:41:38	28/05/2018 11:41:38	CANCELLED	(Sin asignar)	Tecnologia de Fusion	gpu	23940Mn	1 c	1 c	1 n	336 h	0,01 h	0,00 h	25,80 h	29,24 h	25,80 h	0,077	0,000
28/05/2018 11:54:53	28/05/2018 11:54:53	CANCELLED	(Sin asignar)	Instituto de Arqueologia de M..	gpu	64161Mn	1 c	1 c	1 n	168 h	0,22 h	0,00 h	0,01 h	0,08 h	0,01 h	0,000	0,000
28/05/2018 11:57:30	28/05/2018 11:57:30	COMPLETED	(Sin asignar)	Instituto de Arqueologia de M..	gpu	64161Mn	1 c	1 c	1 n	168 h	0,04 h	0,00 h	12,93 h	76,44 h	12,93 h	0,077	0,000
28/05/2018 11:58:49	28/05/2018 11:58:50	COMPLETED	(Sin asignar)	Aceleradores de Particulas	normal	23939Mn	1 c	1 c	1 n	336 h	0,02 h	0,00 h	0,18 h	0,21 h	0,18 h	0,001	0,002
28/05/2018 13:11:19	28/05/2018 13:11:27	TIMEOUT	(Sin asignar)	Aceleradores de Particulas	normal	23939Mn	1 c	1 c	1 n	336 h	1,21 h	0,00 h	336,00 h	401,92 h	336,00 h	1,000	0,000

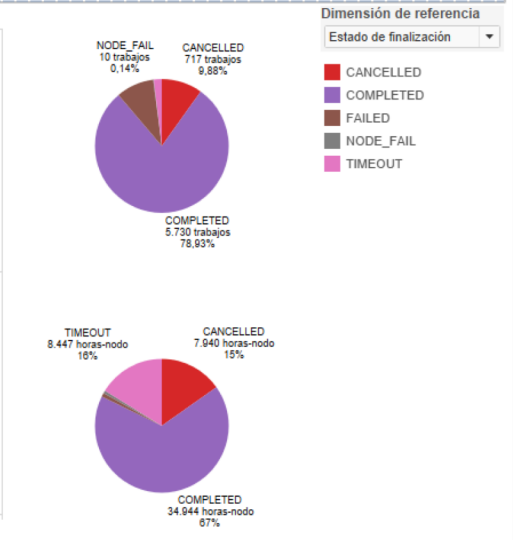
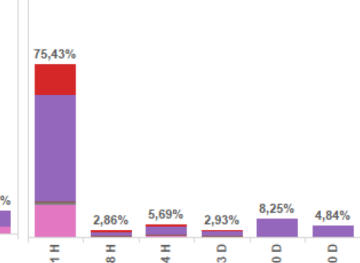
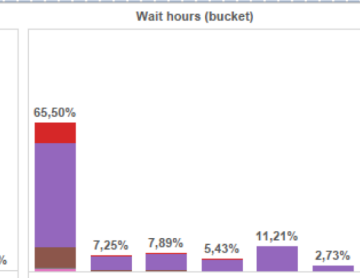
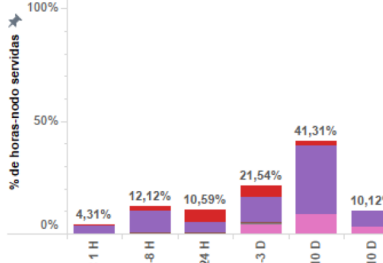
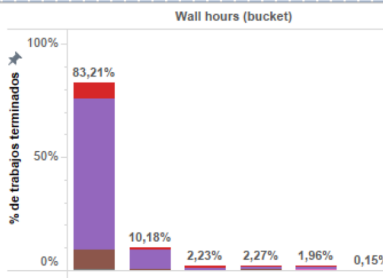
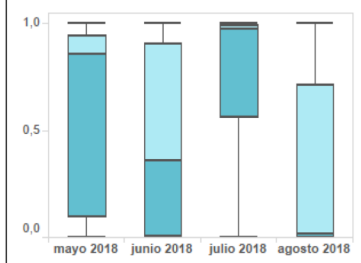
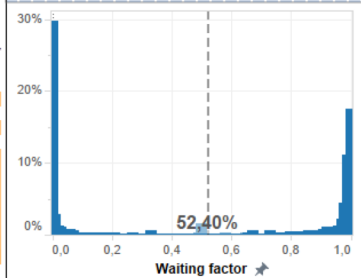

# Improving slurm

slurm  
workload manager



CENTRO EXTREMEÑO DE  
TECNOLOGÍAS AVANZADAS  
**CETA Ciemot**



"Una manera de hacer Europa"



**Ciemot**  
Centro de Investigaciones  
Energéticas, Medioambientales  
y Tecnológicas

GOBIERNO DE EXTREMADURA



# Improving slurm

- **Boosting SLURM (under development)**

- **hpcBoost (HPC-iaaS<sup>3</sup> - HPC IaaS Supported System):** System capable of absorbing computational demand peaks by automatically deploying cloud computing infrastructure when necessary (and destroying / turning off nodes when they are not being used).

- Programable interface: compatible with Openstack, Amazon, Azure, ...
- Power on/off metrics: average waiting time, max waiting time, number of Jobs,...

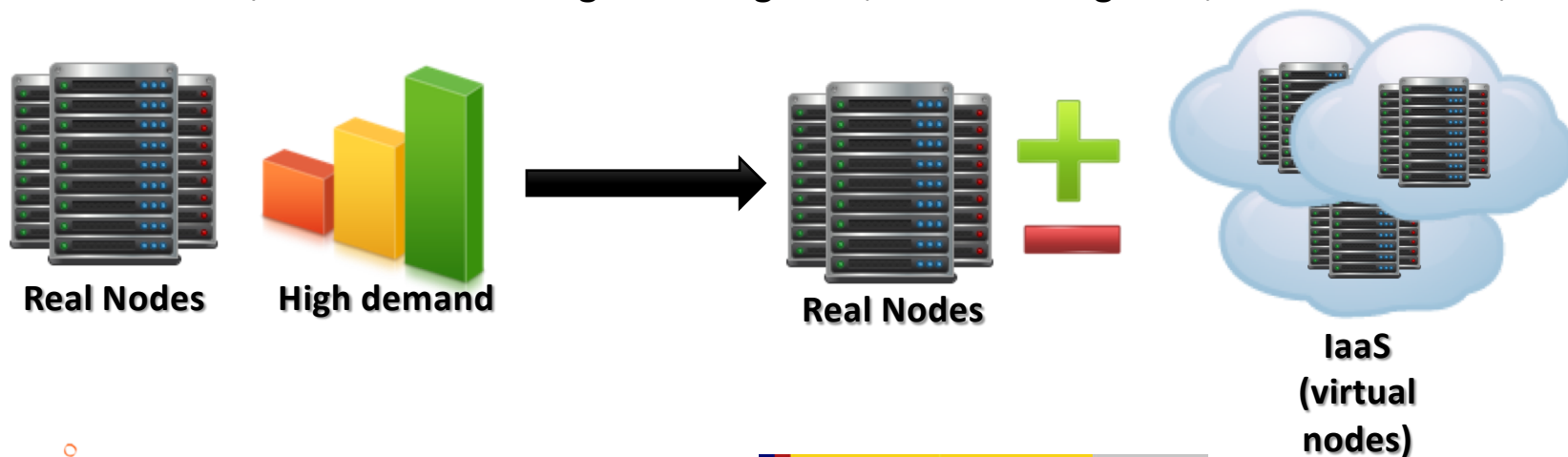

# Improving slurm

- **Energy efficiency**

- **ecoCloud (Efficiency for IaaS):** The Planner is focus on sustainable exploitation of cloud infrastructures, taking into account energy efficiency without penalizing the quality of service, optimizing machine movements, nodes on/off via ACPI.



Balanced  
intelligent

ecoCloud



GOBIERNO DE EXTREMADURA



# Improving slurm

- Integration with active directory and Ldap

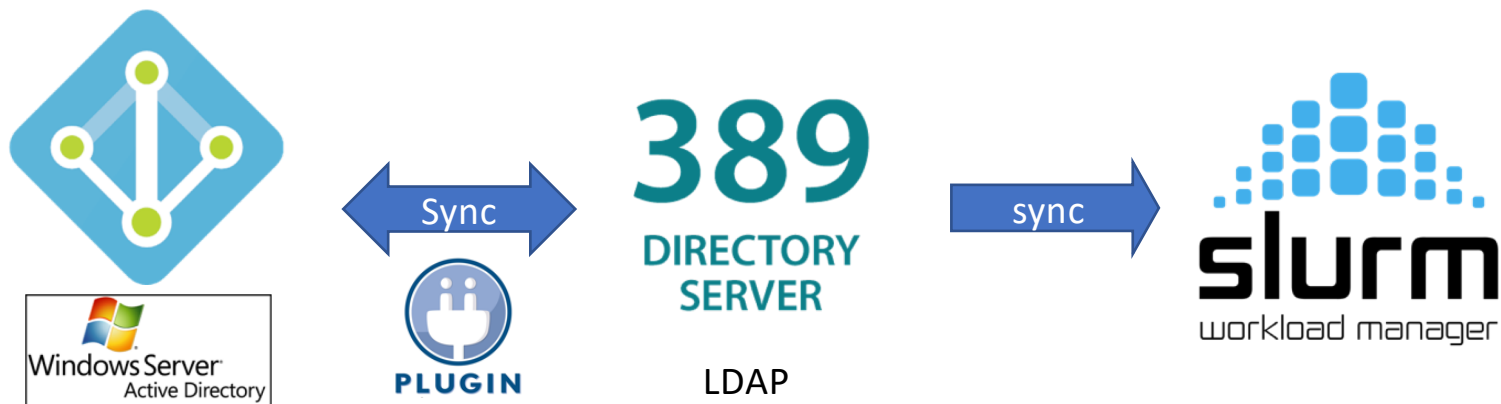

Any questions?

CETA-Ciemat thanks the contribution of the  
European Regional Development Fund

